Nkundi, ta tangeno nkunga

traduit de « Entonnons un saint cantique »

des « Hymnes et cantiques » n°2

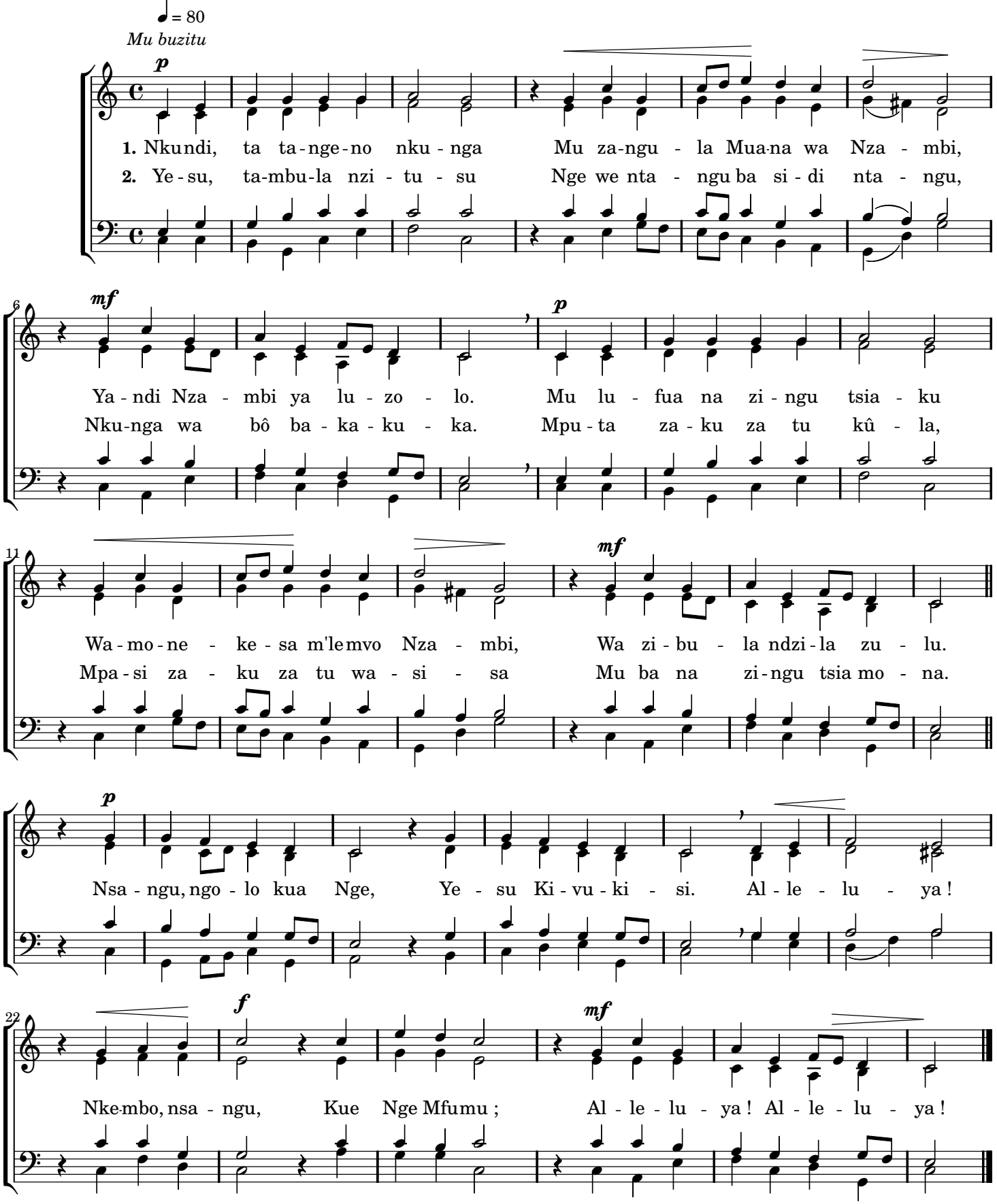

Mètre : 8898.898 REF 664.448

mis en pdf par www.cantiquest.org