Kwa unyenyekevu mkubwa

traduit de « Dans l'humilité profonde »

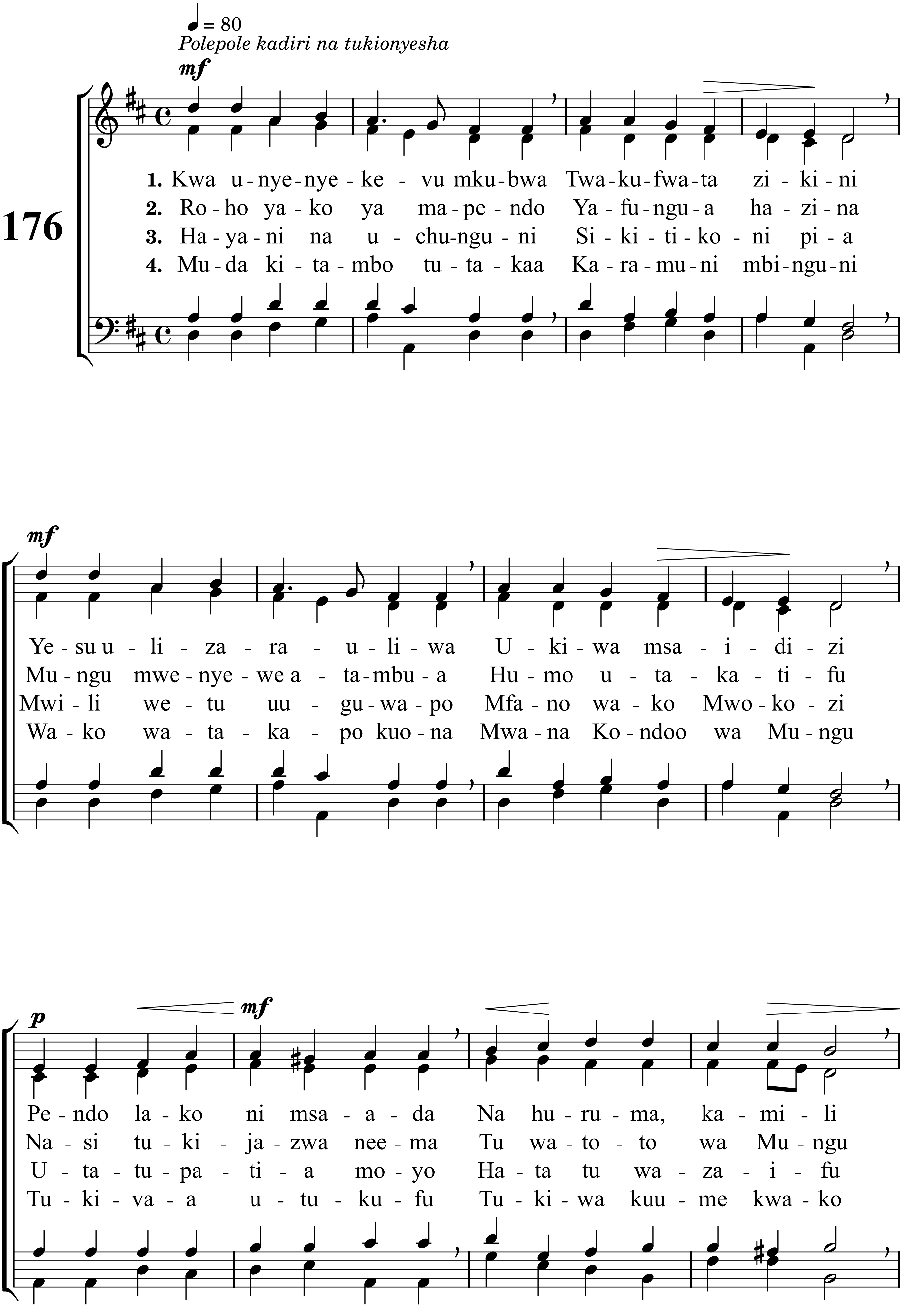

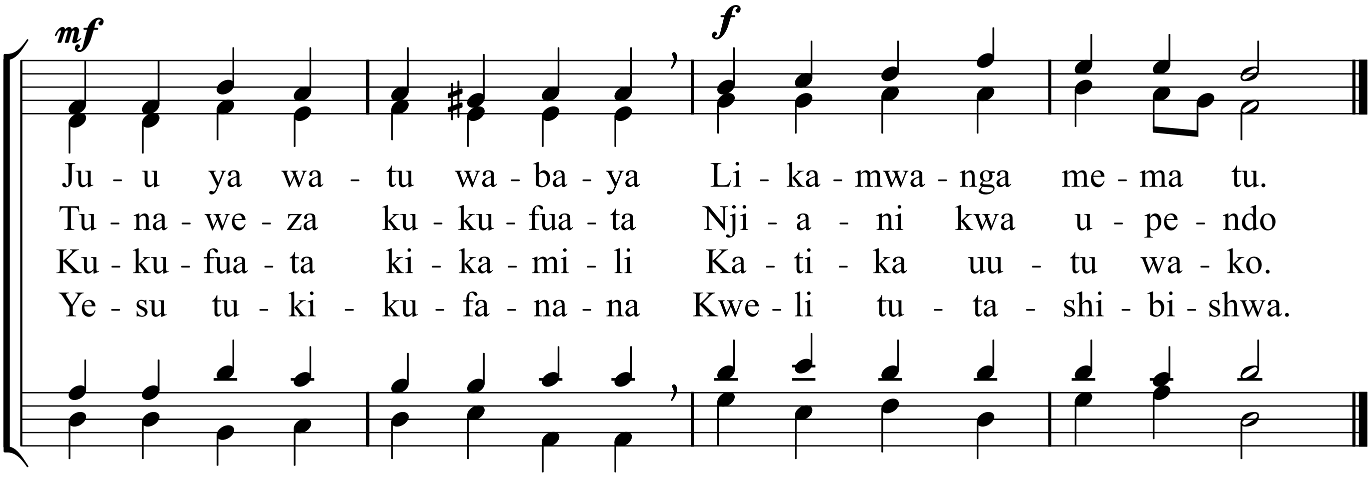

Mètres : 87.87.D - Mélodie : Dans l'humilité profonde - Hymnes et Cantiques n° 176
mis en pdf par www.cantiquest.org