Twastaajabia ufunuo wa Baba

traduit de « Nous admirons la splendeur éternelle... »

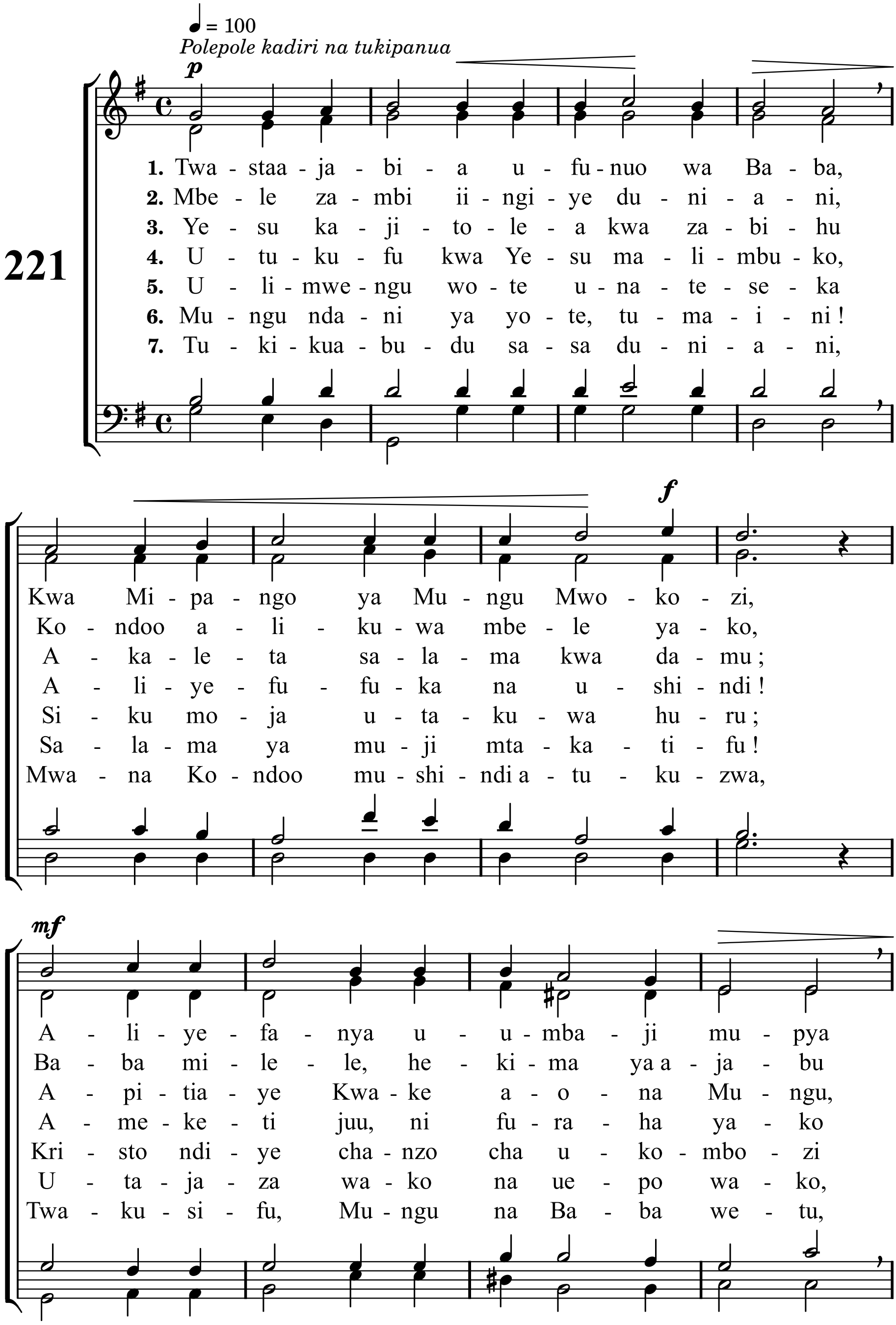

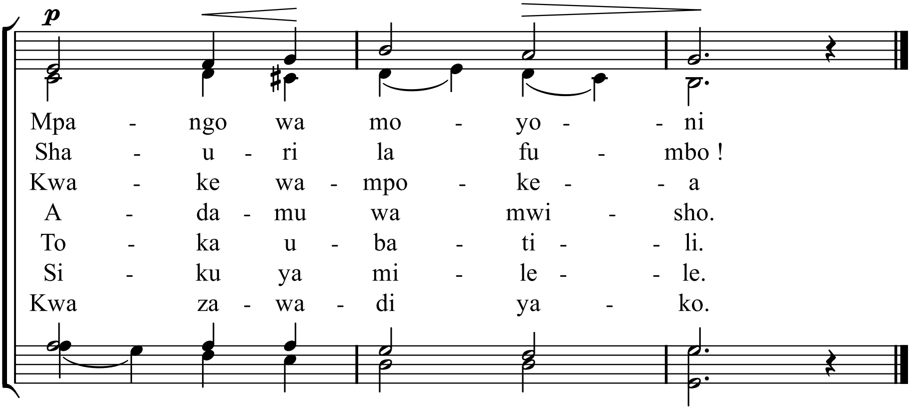

Mètres : 11.10.11.6 - Mélodie : Nous admirons la splendeur éternelle - Hymnes et cantiques n° 221
mis en pdf par www.cantiquest.org