Juu ya kanisa lako lote

traduit de « Sur ton Église universelle »

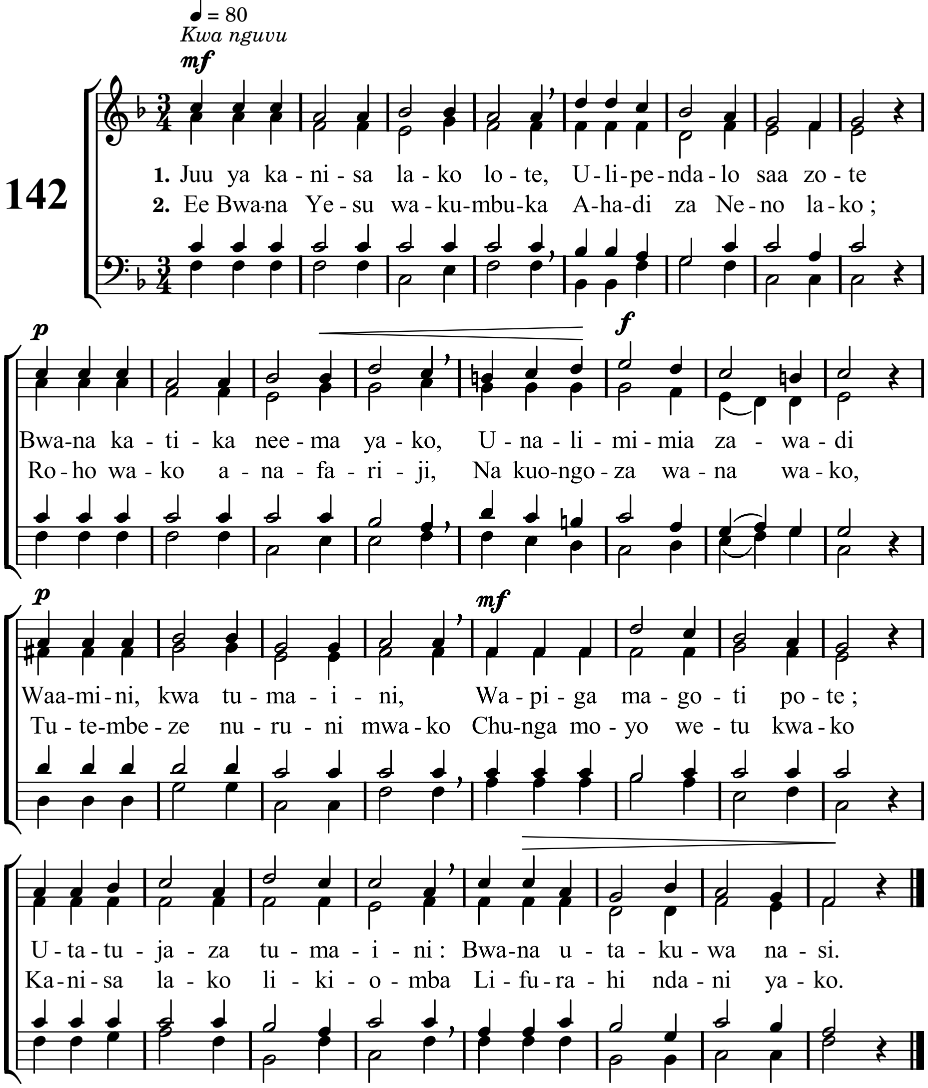

Mètres : 98.98.D - Mélodie : Fils du Très-Haut - Hymnes et cantiques n° 142
mis en pdf par www.cantiquest.org