Nikimaliza safari vema

traduit de « Quand dans ma course, à la borne arrivée »

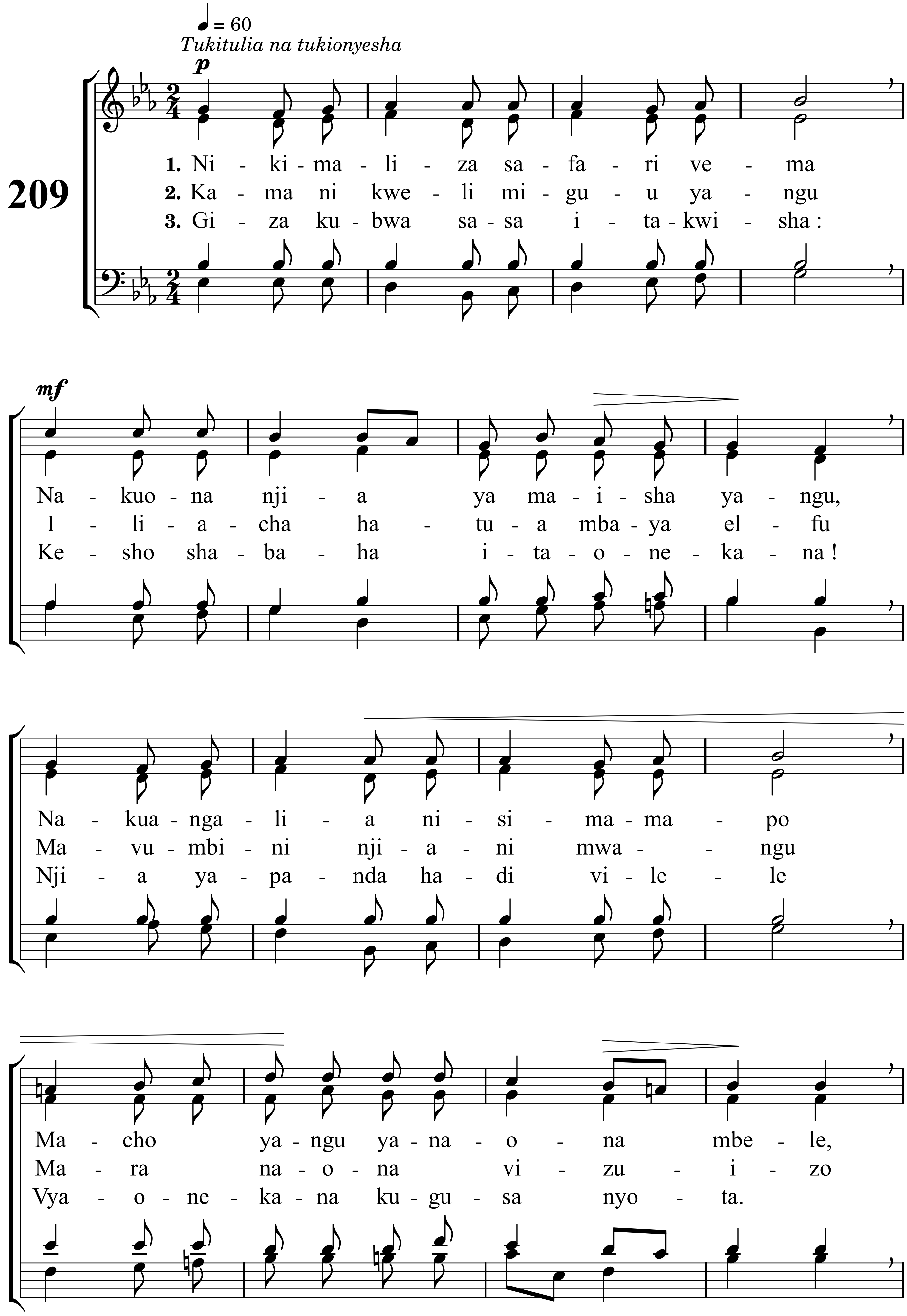

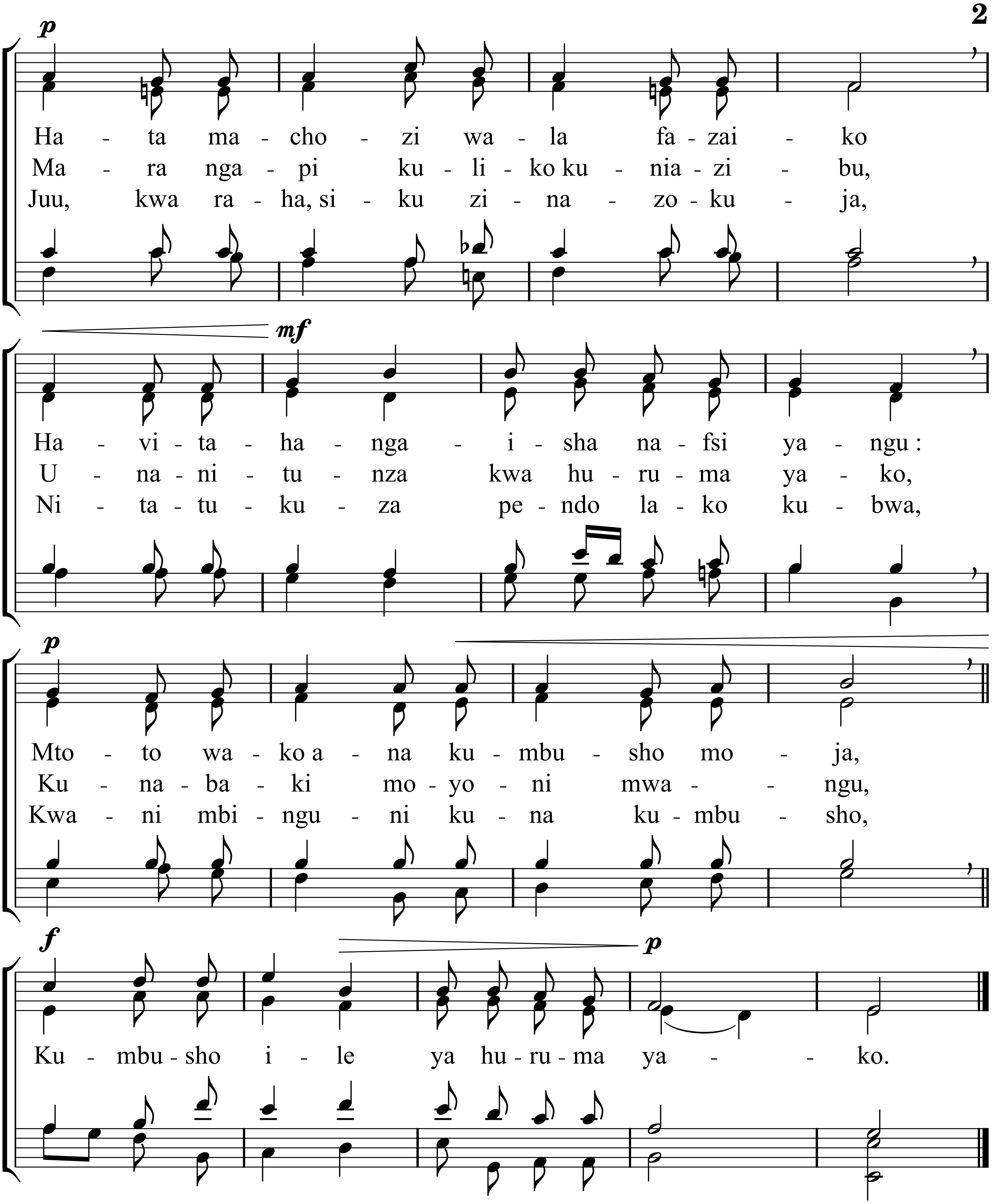

Mètres : 10.11.D.10.11.D - Mélodie : Quand dans ma course - Hymnes et Cantiques n° 209
mis en pdf par www.cantiquest.org