Tusifu pamoja Mungu na Baba wetu

traduit de « Louons d'un même coeur notre Dieu, notre Père »

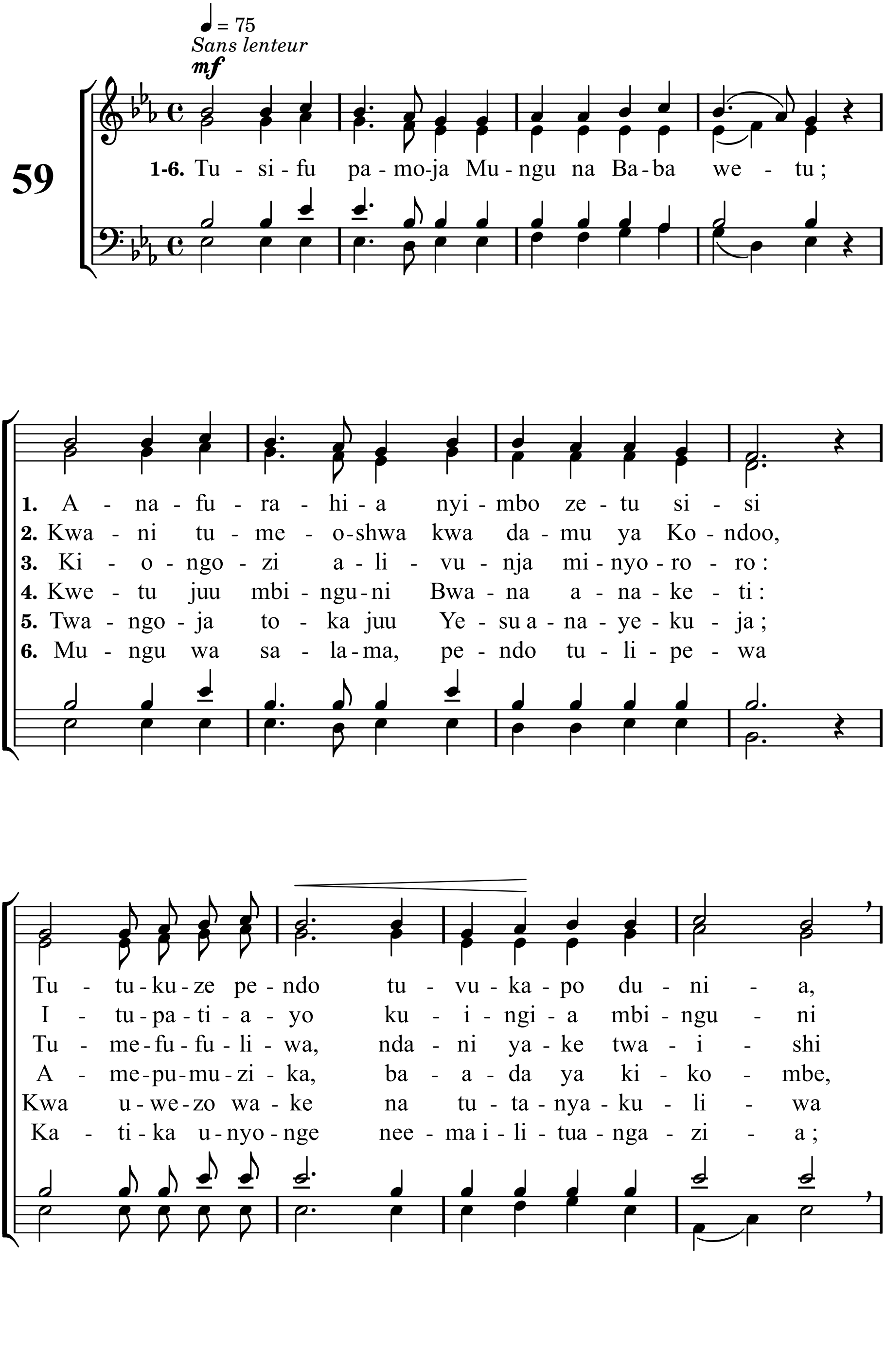

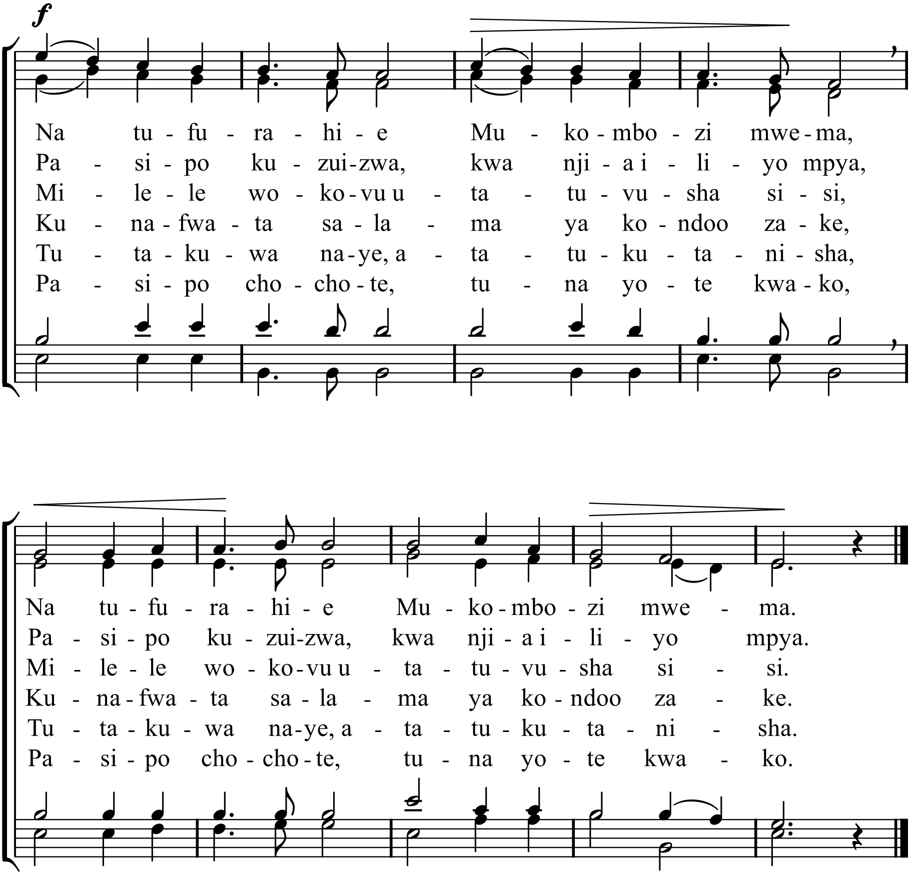
f
Na tu - fu - ra - hi - e Mu - ko - mbo - zi mwe - ma,
Pa - si - po ku - zui-zwa, kwa nji - a i - li - yo mpya,
Mi - le - le wo - ko - vu u - ta - tu - vu - sha si - si,
Ku - na - fwa - ta sa - la - ma ya ko - ndoo za - ke,
Tu - ta - ku - wa na - ye, a - ta - tu - ku - ta - ni - sha,
Pa - si - po cho - cho - te, tu - na yo - te kwa - ko,
Na tu - fu - ra - hi - e Mu - ko - mbo - zi mwe - ma.
Pa - si - po ku - zui-zwa, kwa nji - a i - li - yo mpya.
Mi - le - le wo - ko - vu u - ta - tu - vu - sha si - si.
Ku - na - fwa - ta sa - la - ma ya ko - ndoo za - ke.
Tu - ta - ku - wa na - ye, a - ta - tu - ku - ta - ni - sha.
Pa - si - po cho - cho - te, tu - na yo - te kwa - ko.