Twakuabudu, Bwana wa sifa

traduit de « Nous t'adorons, Seigneur de gloire »

218

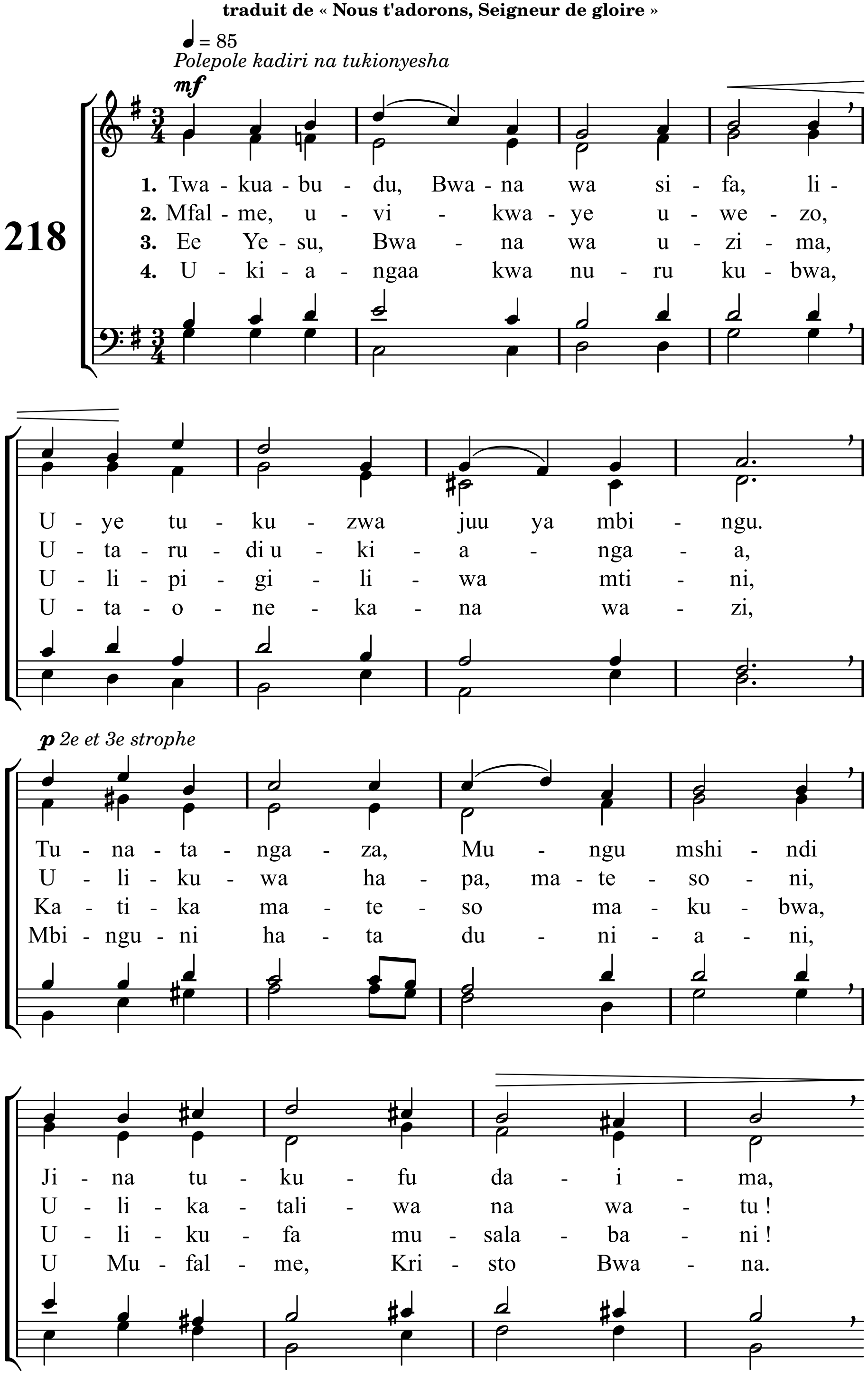

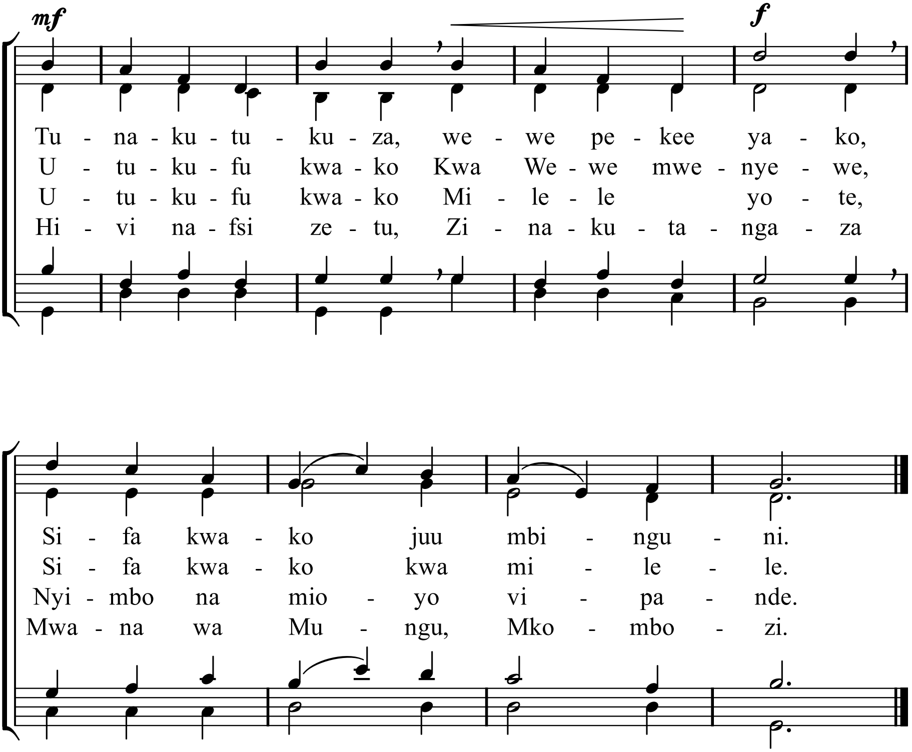

Mètres : 98.98.668 - Mélodie : Nous t'adorons, Seigneur de gloire - Hymnes et Cantiques n° 218
mis en pdf par www.cantiquest.org